группа компаний
ПОЛЯКОВ

НОВАТОРЫ Перспективный Красный

+7 (383) 390-07-07

18.05.2024

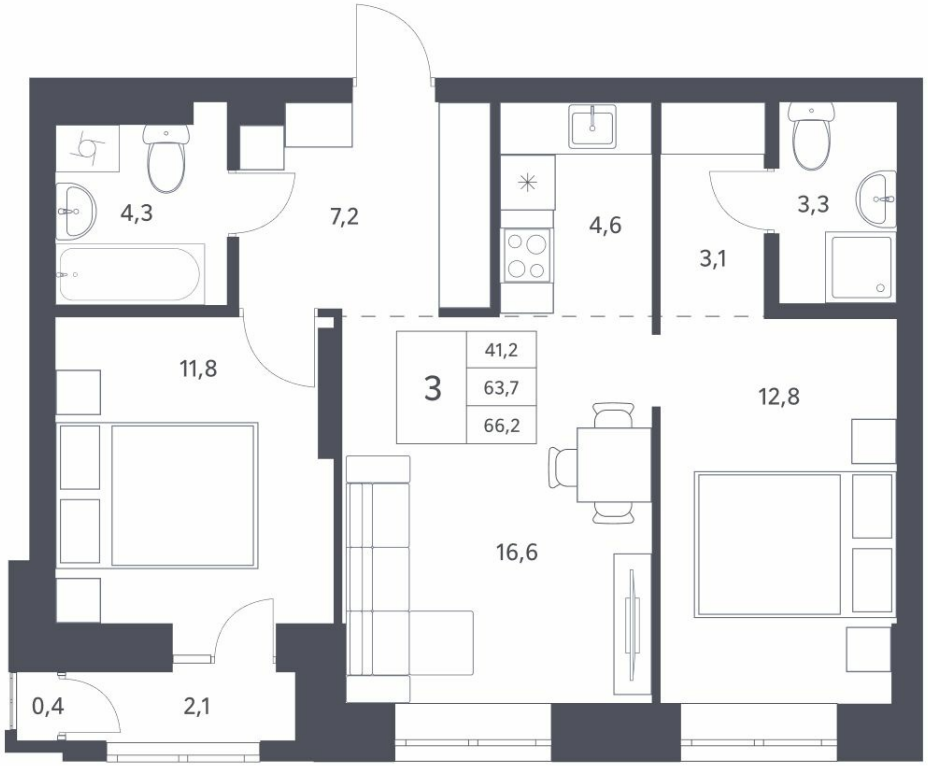

Квартира №3

на **2** этаже · **63.7 м²**

срок сдачи **4 квартал 2025**

9 150 000 руб.

стоимость квартиры

не является публичной офертой

Клубный жилой комплекс переменной этажности с тихим двором рядом с Красным Проспектом

Коллекция уникальных планировочных решений площадью от 23 до 111 м²

Общее пространство с ресепшен и соседским центром для работы и мероприятий

Кроме стандартной отделки White box вы можете купить квартиру с готовым ремонтом «Стандарт» и «Комфорт»

Офисы продаж

г. Новосибирск,
Д.Ковальчук 77, 2 этаж
Мясниковой 30 к1

Похожие квартиры

64.2 м^2

64.3 м^2

65.1 м^2

63.4 м^2

Визуализации комплекса

Локация

«Новаторы» расположены на главной улице города — на подъёме Красного проспекта в Заельцовском районе, в створе улиц Аэропорт и Георгия Колонды.

На территории возле аэропорта Северный «Новаторы» — самый удобный комплекс с точки зрения автомобильного подъезда. В шаговой доступности — остановка общественного транспорта. Территория возле бывшего аэропорта интенсивно развивается и становится новым центром Новосибирска.

Социальная инфраструктура

Рядом — филиал лицея №159, Сибирский кадетский корпус, новый многофункциональный комплекс поликлиники №27, новые школы и детские сады в локации бывшего аэропорта Северный со сроком ввода в ближайшие годы. В 5 минутах на авто — городская клиническая больница №1.

Спорт и активный досуг

Рядом — сквер имени Чаплыгина, фитнес-центр Panatta Sport, центр минифутбола Сибиряк», автодромы в бывшем аэропорту Северный. В 5-10 минутах езды — оздоровительный комплекс «Термы Мира», Новосибирский зоопарк, Дендропарк, Заельцовский бор, Центр подготовки по спортивной гимнастике Евгения Подгорного, бассейн СГУПС, лыжная база имени Виктора Маматова.

Шопинг и рестораны

Рядом — гипермаркет Metro, продуктовые супермаркеты. В 5-10 минутах на авто или общественном транспорте — торгово-развлекательные центры «Ройял Парк» и «Калина», торговые центры «Большая Медведица» и «Красный мамонт», рестораны «Сарай», Lambic, Mishkin & Mishkin, «На даче».